

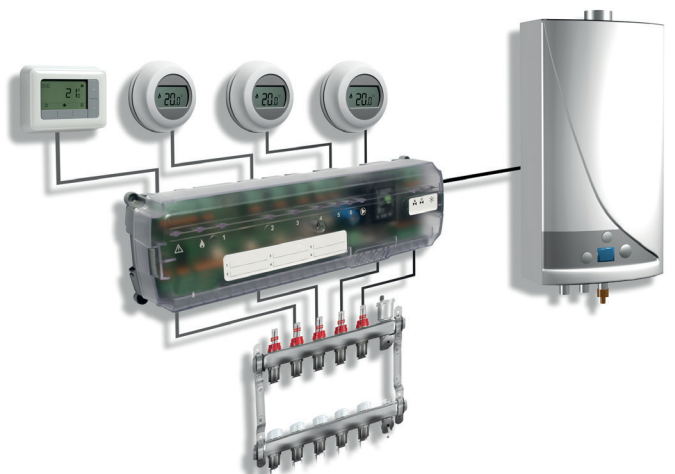

HCE20

Un controlador, múltiples soluciones

El **HCE20** es un controlador de **suelo radiante / refrescante** que le permite controlar **hasta 6 zonas** de forma individual. Es compatible con termostatos on/off y OpenTherm® y gracias al algoritmo de control inteligente Fuzzylogic, aumenta los niveles de confort a la vez que reduce el consumo de energía. Funcionando en modo calefacción, el termostato de la zona 1 actúa como **MASTER** permitiendo el **control automático** de 2 niveles de temperatura (ECO y CONFORT) en las zonas 2 a 6. Además, mediante la instalación en la zona 1 del termostato conectado Y87C, podrá realizar este **control desde su smartphone**, encendiendo o apagando la calefacción de su casa desde cualquier lugar. Con el módulo para suelo refrescante, también podrá realizar el cambio frío / calor de forma centralizada y proteger el sistema ante condensaciones.



HCE20

CARACTERÍSTICAS Y VENTAJAS

- Hasta 6 zonas cableadas, con termostatos on/off u Opentherm®
- Control de bomba, demanda de generación (frío / calor) y válvulas
- En calor, opción de zona 1 MASTER
- 2 niveles de temperatura (ECO / CONFORT) en zonas 2 a 6
- Módulo suelo refrescante opcional
- Cambio frío / calor centralizado (mediante termostato zona 1 o contacto externo)
- Algoritmo de control adaptativo inteligente Fuzzy Logic
- Hasta 3 controladores en cascada (18 zonas)

Elementos del sistema

Configure el sistema para el control del suelo radiante / refrescante en base a sus necesidades y gustos, gracias a la versatilidad y flexibilidad del controlador de suelo cableado HCE20 de Honeywell Home.



Cronotermostato modulante T4M

De amplia pantalla luminosa e intuitiva, permite programar hasta 6 niveles de temperatura independientes. Ideal para instalar en la zona 1 y liderar al resto de las zonas. Además, permite modificar el nivel de temperatura ECO y usarse para encender y apagar toda la vivienda.



Módulo para suelo refrescante HCS20-C

Permite el funcionamiento del controlador también para suelo refrescante. Permite el cambio centralizado de frío / calor, entrada para sonda de condensación y salida para el control de la demanda de frío, como por ejemplo, una bomba de calor.



Termostato modulante T87M

De diseño moderno y sencillez de uso extrema, este termostato de ambiente se adapta a cualquier entorno gracias a su estética cuidada.



Termostato frío / calor T87HC

Para su uso con el suelo radiante / refrescante, este termostato de ambiente Opentherm® permite cambiar el modo de forma centralizada.



Termostato conectado Y87C

Control a través del smartphone. Colocado en zona 1, permite controlar 2 niveles de temperatura en el resto de la casa. Sólo calor.



Actuadores MT4 y válvulas DU145

Complete su instalación con los actuadores termoelectrónicos MT4 de Honeywell Home alimentados a 230V y las válvulas de alivio de presión DU145.



Disponible en App Store

DISPONIBLE EN Google play



App Total Connect Comfort

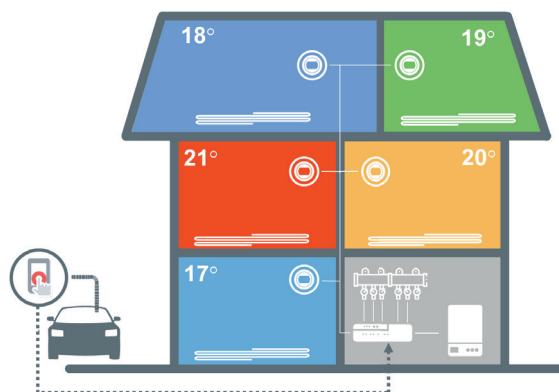

resideo

Resideo Technologies, Inc.

Av. De Italia, 7

28821 Coslada (Madrid)

Tel.: +34 91 414 33 15

homecomfort.resideo.com/es

SP3H-0078SP55-R0620

© 2020 Resideo Technologies, Inc. Honeywell Home es una marca comercial de Honeywell International Inc. utilizada por Resideo Technologies, Inc. con licencia.

Honeywell Home